

# MANUALE D'ISTRUZIONI

SCENT MARKETING

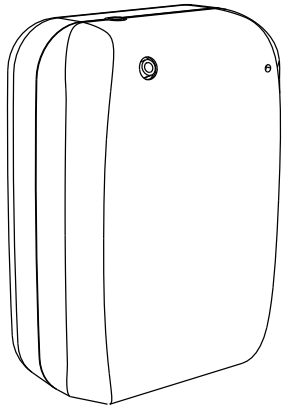

YV110X

Importato da Yantari S.R.L. (TO)  
Voltage: DC12V Power: 5.5W  
Model: YV110X



Made in P.R.C.  
commerciale@yantari.com

## 01 Specifiche

- [ Modello ] : YV110X
- [ Dimensioni ] : 185\*77\*132mm
- [ Capacità ] : 250ml
- [ Alimentazione ] : DC12V -- 0.3A MAX
- [ Voltaggio ] : 5,5W
- [ Copertura ] : 60m<sup>2</sup>/180m<sup>3</sup>
- [ Peso ] : 0,54 Kg
- [ Materiale ] : Plastica

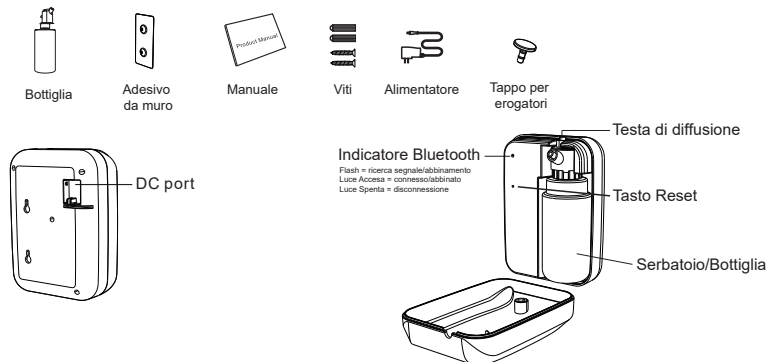
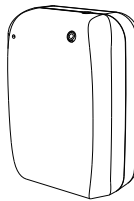

## 02 Istruzioni Bluetooth

**Dove trovare la nostra app:**  
Cercare su Google Play o su App Store "Yantari Scent".



Note:

1. Assicurarsi che la funzione Bluetooth del tuo telefono sia attiva.
2. Assicurarsi che la funzione di localizzazione sul tuo telefono sia attiva.

Consumo: questo valore è calcolato in base a un'ora di lavoro continuo della macchina con una fragranza della nostra azienda. Fragranze con diverse viscosità hanno tassi di consumo diversi.

Quantità di olio aromatico aggiunto alla bottiglia.

Rimanenza: valore che riferisce indicativamente quanto può durare la fragranza in base al consumo, al grado e ai periodi lavorativi. Accendere/Spingere il device  
Accendere/Spingere la ventola

Calibro: Serve per monitorare i consumi. Si consiglia di utilizzare questa funzione dopo aver lavorato per almeno 10 giorni. Misurare la fragranza rimanente prima. Clicca "conferma" nell'APP, inserire la quantità di olio rimanente e confermare. La percentuale sui consumi giornalieri verrà aggiornata.

Attivazione/Disattivazione tempo di lavoro

## Cambiare password

Scorrere in alto o in basso per regolarlo.

Seleziona giorno

Selezionare il grado

Se hai dimenticato la password, premi il pulsante RESET per ripristinare le impostazioni predefinite. La password predefinita è 8888.

## Installazione

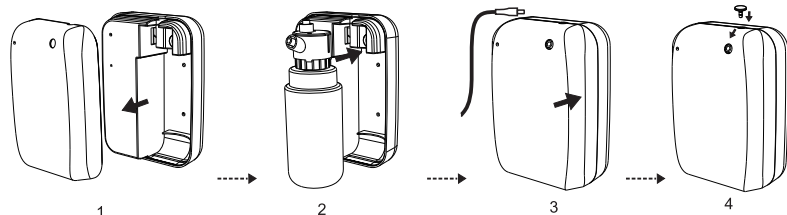

1. Rimuovere il coperchio anteriore della macchina (il coperchio anteriore è fissato sul coperchio posteriore mediante assorbimento magnetico).
2. Attaccare la testa dell'atomizzatore alla bottiglia ed inserire la testa dell'atomizzatore nella posizione corretta nella macchina.
3. Chiudere il coperchio anteriore della macchina e collegare l'alimentatore.
4. Il device dispone di due erogatori. Il tappo può essere utilizzato per bloccarli entrambi quando non in uso.

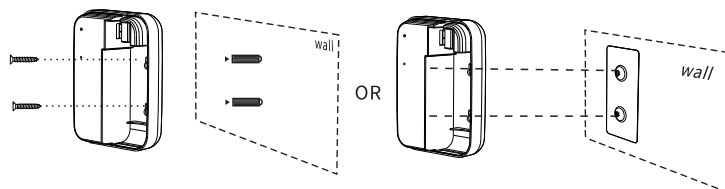

1. Praticare dei fori sulla parete e inserire i tasselli.
  2. Fissare la macchina alla parete con le viti.
- OR
1. Staccare l'adesivo, incollarlo sul muro.
  2. Appendere la macchina su adesivo murale.



**SI SCONSIGLIA VIVAMENTE L'UTILIZZO DEL DEVICE CON FRAGRANZE DIVERSE DA QUELLE DI YANTARI SCENT. DIVERSE MISCELE, INFATTI, POTREBBERO CAUSARE DANNI. DANNI DOVUTI ALL'UTILIZZO DI MISCELE NON PRODOTTE DA YANTARI SCENT E NON CONSONE FANNO DECADERE LA GARANZIA.**  
**E' ASSOLUTAMENTE VIETATO UTILIZZARE MISCELE ALCOLICHE**

## Concentrazione e consumo

Grado	Tempo di lavoro (s)	Tempo di pausa (s)	Consumo (ml/h)
G1	5s	240s	0.078
G2	10s	220s	0.16
G3	15s	200s	0.249
G4	15s	180s	0.465
G5	20s	160s	0.57
G6	20s	120s	0.586
G7	25s	100s	0.645
G8	25s	80s	0.749
G9	25s	60s	0.783
	5-25s	60-600s	—

Note:

1. I dati sopra riportati sono basati su test con le fragranze Yantari Scent.
2. I dati riportati sono solo di riferimento, a seconda della fragranza possono variare leggermente.

## ⚠ Attenzione

1. Si prega di tenere il macchinario in verticale. L'inclinazione potrebbe causare la fuoriuscita dell'olio. L'efficienza del macchinario potrebbe risentirne.



2. Non si dovrà modificare, smontare o riparare il macchinario. Qualora ci fossero dei problemi con il macchinario, si prega di rivolgersi al nostro personale specializzato.

3. Non usare alimentatori a ricarica rapida.

4. Quando si utilizza il macchinario per la prima volta o non è stato utilizzato per più di 7 giorni verificare che sia carico. Si prega, una volta inseriti la batteria o il cavo USB, di aspettare 1-2 minuti, la macchina si attiverà/accenderà automaticamente.

## Risoluzione dei problemi

Prima di chiedere l'assistenza per la riparazione del macchinario si prega di provare a diagnosticare prima il problema seguendo le istruzioni sotto riportate.

Guasto	Soluzione
Non diffonde	- Verificare se la modalità scelta è corretta o no. - Verificare che la macchina non sia in un "periodo di non lavoro". - La pompa d'aria potrebbe essere danneggiata, sostituirla. - Verificare che il tubo non sia collegato.
Scarsa diffusione	- Il nucleo atomizzante è bloccato, pulirlo con l'alcool o sostituirlo con uno nuovo. - Verificare se si è scollegato il tubo o no.
Perdita d'olio	- Verificare che la bottiglia sia avvitata correttamente. - Verificare che ci siano tutte le guarnizioni e che non siano danneggiate.
Spruzzi d'olio	- La testa atomizzante è danneggiata, sostituirla con una nuova. - Il macchinario è inclinato o sdraiato a terra, mettere la macchina in verticale.
Rumori anomali	- La pompa dell'aria è scollegata, ricollegarla. - La pompa dell'aria è danneggiata, cambiarla con una nuova.

## Pulizia

**Il macchinario necessita di una pulizia nei seguenti casi:**

1. Se si deve cambiare l'olio essenziale.
2. Se il livello di atomizzazione diventa debole.
3. Si consiglia di pulire la macchina diffondendo alcol industriale una volta al mese

**Passaggi di pulizia:**

1. Rimuovere la testa di diffusione e svitare la bottiglia.
2. Procurarsi un grande contenitore e riempirlo di alcool industriale, successivamente mettere in ammollo testa e bottiglia per 2-3 minuti.
3. Far asciugare la bottiglia e la testa di diffusione.